



Salud  
Colectivos

# Cuida de ellos, cuida de tu empresa



Documento  
interactivo

## 1. ¿QUIÉNES SOMOS?

[Principales magnitudes 2021](#)

[AXA España](#)

[Responsabilidad Social Corporativa](#)

[¿Por qué un seguro de salud?](#)

## 2. SERVICIOS

[Para el asegurado](#)

[Tu médico online](#)

[Enlaces de interés](#)

[Nuevas iniciativas](#)

[Para el mediador](#)

## 3. CUADRO MÉDICO

[Un cuadro médico completo](#)

[Centro AXA en Barcelona](#)

[Centros AXA en Cantabria](#)

## 4. MODALIDADES Y COBERTURAS

[A quién va dirigido](#)

[Amplia oferta de productos](#)

[Nuevas coberturas para 2023:](#)

- [Modalidad Complet y VIP](#)

- [Modalidad Vip](#)

[Coberturas Premier](#)

[Coberturas Complet](#)

[Coberturas Vip](#)

[Cobertura dental](#)

[Capitales y límites de reembolso de gastos](#)

# 1. ¿QUIÉNES SOMOS?

## Principales magnitudes 2021

# 1

### Empleados

Grupo AXA 114.000

AXA España 2.609



# 2

### Ingresos

Grupo AXA 99.931M€

AXA España 2.566 M€



# 3

### Clientes

Grupo AXA 95 M

AXA España +3,2 M



# 4

### Resultado Operativo

Grupo AXA 6.762 M

AXA España 203 M



# 5

### Países

Grupo AXA 54



## 1. ¿QUIÉNES SOMOS?

[Principales magnitudes 2021](#)

[AXA España](#)

[Responsabilidad Social Corporativa](#)

[¿Por qué un seguro de salud?](#)

## 2. SERVICIOS

[Para el asegurado](#)

[Tu médico online](#)

[Enlaces de interés](#)

[Nuevas iniciativas](#)

[Para el mediador](#)

## 3. CUADRO MÉDICO

[Un cuadro médico completo](#)

[Centro AXA en Barcelona](#)

[Centros AXA en Cantabria](#)

## 4. MODALIDADES Y COBERTURAS

[A quién va dirigido](#)

[Amplia oferta de productos](#)

[Nuevas coberturas para 2023:](#)

- [Modalidad Complet y VIP](#)

- [Modalidad Vip](#)

[Coberturas Premier](#)

[Coberturas Complet](#)

[Coberturas Vip](#)

[Cobertura dental](#)

[Capitales y límites de reembolso de](#)

[gastos](#)

# 2. SERVICIOS DEL SEGURO DE SALUD

## Para el asegurado

### A través del teléfono o de [axa.es](#)



#### Área clientes

- Un servicio gratuito, disponible las 24 horas al día.
- Regístrate en [www.axa.es/aceso-myaxa](http://www.axa.es/aceso-myaxa) o en My AXA App [www.axa.es/myaxa](http://www.axa.es/myaxa).



#### Autorizaciones

- A través del teléfono **900 90 90 14** o al **91 807 00 55** de lunes a viernes de 8 a 19 horas.
- O de la web AXA [www.axa.es](http://www.axa.es), o en My AXA App [www.axa.es/myaxa](http://www.axa.es/myaxa).



#### Reembolsos

- Gestiona tus reembolsos a través de MyAXA, podrás enviar la solicitud de reembolso, así como consultar el estado en el que se encuentra: [www.axa.es/myaxa](http://www.axa.es/myaxa).



#### Tarjeta digital

- Cuando acudas al médico puedes identificarte con tu tarjeta digital a través de tu móvil y validar la consulta.: [www.axa.es/myaxa](http://www.axa.es/myaxa).



#### Asistencia viaje

- Servicio permanente 24h.
- **900 90 90 14 / 91 807 00 55** en el territorio nacional.
- **+34 93 366 95 81** en el extranjero.



#### Oskar

- Realiza una evaluación de **síntomas en 3 minutos**, facilitándote recomendaciones de salud, orientándote hacia el especialista más adecuado y/o accediendo a los servicios de telemedicina.



#### Urgencias médicas 24 horas

- Un servicio gratuito, disponible las 24 horas al día.
- Regístrate en [www.axa.es/aceso-myaxa](http://www.axa.es/aceso-myaxa) o en My AXA App [www.axa.es/myaxa](http://www.axa.es/myaxa).



#### Orientación médica

- Orientación médica, pediátrica, nutricional o psicológica.
- Puedes llamar al **91 807 00 55**, las 24 horas.



#### Atención al cliente

- A través del teléfono **91 807 00 55** o **900 90 90 14**, de lunes a viernes de 8 a 21 horas y sábados de 8 a 15 horas.



#### Segunda opinión médica

- Puedes solicitar este servicio si te han diagnosticado una enfermedad grave y buscas la tranquilidad de tener una segunda opinión de expertos cualificado a nivel mundial que reúna una gran experiencia en casos similares.



#### Consejos salud

- Accede para consultar consejos prácticos sobre tu salud: [Noticias Mi Vida \(axa.es\)](http://Noticias Mi Vida (axa.es))

## 1. ¿QUIÉNES SOMOS?

[Principales magnitudes 2021](#)

[AXA España](#)

[Responsabilidad Social Corporativa](#)

[¿Por qué un seguro de salud?](#)

## 2. SERVICIOS

[Para el asegurado](#)

[Tu médico online](#)

[Enlaces de interés](#)

[Nuevas iniciativas](#)

[Para el mediador](#)

## 3. CUADRO MÉDICO

[Un cuadro médico completo](#)

[Centro AXA en Barcelona](#)

[Centros AXA en Cantabria](#)

## 4. MODALIDADES Y COBERTURAS

[A quién va dirigido](#)

[Amplia oferta de productos](#)

[Nuevas coberturas para 2023:](#)

- [Modalidad Complet y VIP](#)

- [Modalidad Vip](#)

[Coberturas Premier](#)

[Coberturas Complet](#)

[Coberturas Vip](#)

[Cobertura dental](#)

[Capitales y límites de reembolso de gastos](#)

# 2. SERVICIOS DEL SEGURO DE SALUD

## Tu médico online

### A través de MyAXA web o app



#### Videoconsulta

- Agenda una cita con médicos o especialistas.



#### Chat médico

- Inicia un chat sin cita previa para consultas rápidas, compartir fotos o informes médicos



#### Consulta telefónica

- Con médicos o especialistas las 24 horas.
- Habla con un médico las 24 horas del día los 365 días del año o si lo prefieres, solicita la llamada de un médico o especialista y durante la próxima hora, te contactará.



#### Recetas

- Siempre que el profesional lo considere oportuno, te podrá facilitar prescripciones médicas y recetas.

Más información en: [www.axa.es/servicios/moviles-videoconsulta](http://www.axa.es/servicios/moviles-videoconsulta)

## 1. ¿QUIÉNES SOMOS?

[Principales magnitudes 2021](#)

[AXA España](#)

[Responsabilidad Social Corporativa](#)

[¿Por qué un seguro de salud?](#)

## 2. SERVICIOS

[Para el asegurado](#)

[Tu médico online](#)

[Enlaces de interés](#)

[Nuevas iniciativas](#)

[Para el mediador](#)

## 3. CUADRO MÉDICO

[Un cuadro médico completo](#)

[Centro AXA en Barcelona](#)

[Centros AXA en Cantabria](#)

## 4. MODALIDADES Y COBERTURAS

[A quién va dirigido](#)

[Amplia oferta de productos](#)

[Nuevas coberturas para 2023:](#)

- [Modalidad Complet y VIP](#)

- [Modalidad Vip](#)

[Coberturas Premier](#)

[Coberturas Complet](#)

[Coberturas Vip](#)

[Cobertura dental](#)

[Capitales y límites de reembolso de gastos](#)

## 2. SERVICIOS DEL SEGURO DE SALUD

# Enlaces de interés

Consulta los siguientes videos para ampliar información sobre operativa y servicios:



[¿Cómo acceder a tu médico online?](#)



[Tu seguro de Salud AXA](#)



[Oskar](#)  
([evaluador de síntomas virtual AXA](#))



[Servicios salud online](#)  
([videoconsultas, chats y llamadas](#))



[Tu App de Salud MyAXA](#)

### 1. ¿QUIÉNES SOMOS?

[Principales magnitudes 2021](#)

[AXA España](#)

[Responsabilidad Social Corporativa](#)

[¿Por qué un seguro de salud?](#)

### 2. SERVICIOS

[Para el asegurado](#)

[Tu médico online](#)

[Enlaces de interés](#)

[Nuevas iniciativas](#)

[Para el mediador](#)

### 3. CUADRO MÉDICO

[Un cuadro médico completo](#)

[Centro AXA en Barcelona](#)

[Centros AXA en Cantabria](#)

### 4. MODALIDADES Y COBERTURAS

[A quién va dirigido](#)

[Amplia oferta de productos](#)

[Nuevas coberturas para 2023:](#)

- [Modalidad Complet y VIP](#)

- [Modalidad Vip](#)

[Coberturas Premier](#)

[Coberturas Complet](#)

[Coberturas Vip](#)

[Cobertura dental](#)

[Capitales y límites de reembolso de](#)

[gastos](#)

## 3. CUADRO MÉDICO

# Centro AXA en Cantabria

## El hospital privado de referencia de Cantabria, Hospital Mompía.



Un **equipo** médico **experto**



Los más **avanzados** sistemas de **diagnóstico por imagen** de Cantabria



**Unidad de oncología, radioterapia y radiocirugía** (incluye un acelerador lineal)



Amplio **bloque quirúrgico** (9 quirófanos)



**UCI**

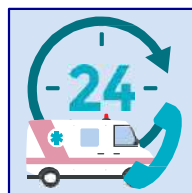

**Urgencias 24 horas**



**Habitaciones individuales**



## Cómo contactar

Avenida de Los Condes, s/n  
Santa Cruz de Bezana  
Teléfono: 942 58 41 00 Web:  
[www.hospitalmompia.com](http://www.hospitalmompia.com)

## 1. ¿QUIÉNES SOMOS?

[Principales magnitudes 2021](#)

[AXA España](#)

[Responsabilidad Social Corporativa](#)

[¿Por qué un seguro de salud?](#)

## 2. SERVICIOS

[Para el asegurado](#)

[Tu médico online](#)

[Enlaces de interés](#)

[Nuevas iniciativas](#)

[Para el mediador](#)

## 3. CUADRO MÉDICO

[Un cuadro médico completo](#)

[Centro AXA en Barcelona](#)

[Centros AXA en Cantabria](#)

## 4. MODALIDADES Y COBERTURAS

[A quién va dirigido](#)

[Amplia oferta de productos](#)

[Nuevas coberturas para 2023:](#)

• [Modalidad Complet y VIP](#)

• [Modalidad Vip](#)

[Coberturas Premier](#)

[Coberturas Complet](#)

[Coberturas Vip](#)

[Cobertura dental](#)

[Capitales y límites de reembolso de gastos](#)

# 3. CUADRO MÉDICO

# Un cuadro médico completo

Con más de 44.000 profesionales médicos a tu disposición en

[www.axa.es/servicios/salud-cuadro-medico-online](http://www.axa.es/servicios/salud-cuadro-medico-online)

### Cuadro médico AXA

- ➔ Búsqueda avanzada por diferentes criterios y con opción de personalizarlo.
- ➔ **Mapa interactivo** para localizar y obtener la ruta para al especialista elegido.
- ➔ Imprimir las consultas solicitadas y enviárselas por email y SMS.
- ➔ Imprimir los resultados de la consulta o guardarlos en PDF.
- ➔ Seleccionar como favoritos los especialistas que usted escoja.

### Acceso exclusivo para los clientes de las modalidades Vip a los centros médicos:

- ➔ Clínica Universidad de Navarra (CUN) en Madrid y en Navarra.
- ➔ Clínica Nuestra Señora del Rosario en Ibiza.
- ➔ Clínica San Miguel (Pamplona).

### ¿Dónde puede consultar el Cuadro Médico online?

- ➔ A través de [www.axa.es](http://www.axa.es)
- ➔ En MyAXA App.

Con los centros médicos más exclusivos de España



\*Los hospitales quedan supeditados al acuerdo que tengan con AXA en cada momento.

## 1. ¿QUIÉNES SOMOS?

[Principales magnitudes 2021](#)

[AXA España](#)

[Responsabilidad Social Corporativa](#)

[¿Por qué un seguro de salud?](#)

## 2. SERVICIOS

[Para el asegurado](#)

[Tu médico online](#)

[Enlaces de interés](#)

[Nuevas iniciativas](#)

[Para el mediador](#)

## 3. CUADRO MÉDICO

[Un cuadro médico completo](#)

[Centro AXA en Barcelona](#)

[Centros AXA en Cantabria](#)

## 4. MODALIDADES Y COBERTURAS

[A quién va dirigido](#)

[Amplia oferta de productos](#)

[Nuevas coberturas para 2023:](#)

- [Modalidad Complet y VIP](#)

- [Modalidad Vip](#)

[Coberturas Premier](#)

[Coberturas Complet](#)

[Coberturas Vip](#)

[Cobertura dental](#)

[Capitales y límites de reembolso de gastos](#)

# 4. MODALIDADES Y COBERTURAS

## A quién va dirigido

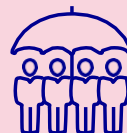

Esta oferta esta dirigida a todas **las empresas miembros de ACEMM**, que deseen ofrecer a sus empleados y beneficiaros (Cónyuge e hijos) un seguro de Salud completo como beneficio social.

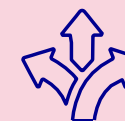

Con una **amplia oferta de productos flexibles**, que se adecuan a las necesidades de coberturas y financiación





## 1. ¿QUIÉNES SOMOS?

[Principales magnitudes 2021](#)

[AXA España](#)

[Responsabilidad Social Corporativa](#)

[¿Por qué un seguro de salud?](#)

## 2. SERVICIOS

[Para el asegurado](#)

[Tu médico online](#)

[Enlaces de interés](#)

[Nuevas iniciativas](#)

[Para el mediador](#)

## 3. CUADRO MÉDICO

[Un cuadro médico completo](#)

[Centro AXA en Barcelona](#)

[Centros AXA en Cantabria](#)

## 4. MODALIDADES Y COBERTURAS

[A quién va dirigido](#)

[Amplia oferta de productos :](#)

[Nuevas coberturas Completo y Vip](#)

• [Modalidad Completo](#)

• [Modalidad Vip](#)

[Coberturas Práctico](#)

[Coberturas Completo](#)

[Coberturas Vip](#)

[Cobertura dental de reembolso de](#)

Capitales y lím

gastos

# 4. MODALIDADES Y COBERTURAS

## Amplia oferta de productos

### Asistencia Sanitaria Cuadro Médico

#### Modalidad Completo

- Asistencia sanitaria por cuadro médico concertado, sin copago y con acceso fácil y rápido a más de 44.000 servicios médicos.
- Cobertura de medicina hospitalaria y extrahospitalaria
- a. Cobertura dental sin coste "Garantía odontoestomatología").
- Disponible en la gama Completo producto con copago.

### Asistencia sanitaria cuadro médico y reembolso de gastos

#### Modalidad Vip

- Asistencia sanitaria por cuadro médico concertado, sin copago y con acceso fácil y rápido a más de 44.000 servicios médicos y/o reembolso de gastos.
- Cobertura de medicina hospitalaria y extrahospitalaria por Reembolso de Gastos: 90% en medicina hospitalaria y 80% en extrahospitalaria en España; y 80 % en el extranjero.
- Cobertura dental sin coste "Garantía odontoestomatología")

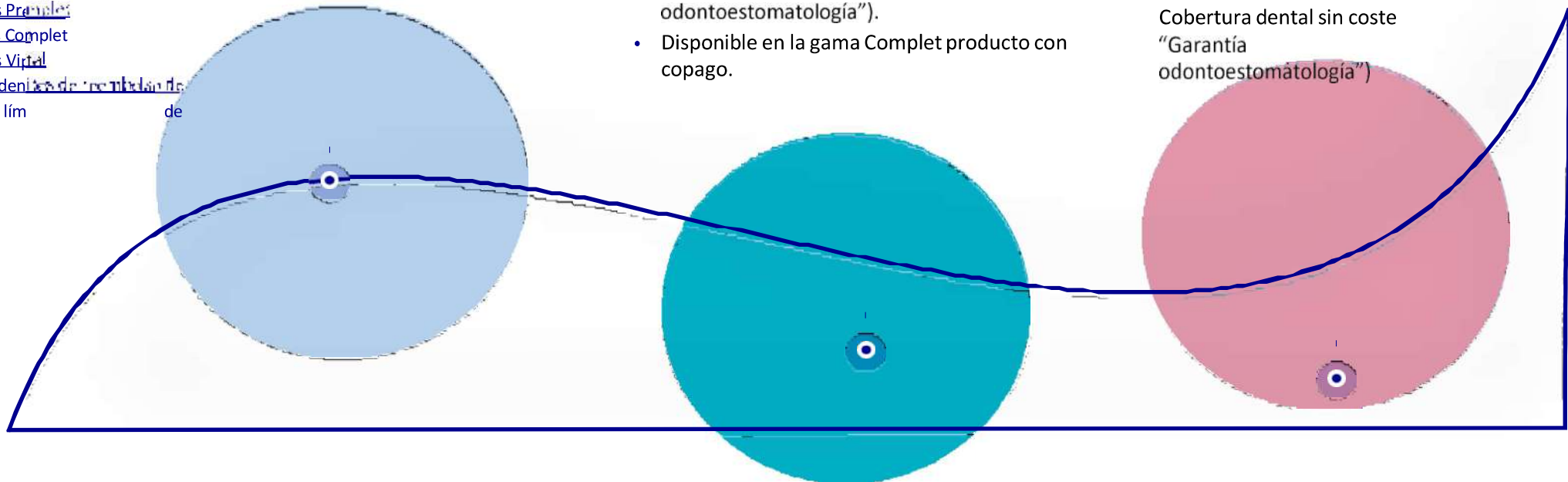

### 1. ¿QUIÉNES SOMOS?

[Principales magnitudes 2021](#)

[AXA España](#)

[Responsabilidad Social Corporativa](#)

[¿Por qué un seguro de salud?](#)

### 2. SERVICIOS

[Para el asegurado](#)

[Tu médico online](#)

[Enlaces de interés](#)

[Nuevas iniciativas](#)

[Para el mediador](#)

### 3. CUADRO MÉDICO

[Un cuadro médico completo](#)

[Centro AXA en Barcelona](#)

[Centros AXA en Cantabria](#)

### 4. MODALIDADES Y COBERTURAS

[A quién va dirigido](#)

[Amplia oferta de productos](#)

[Nuevas coberturas para 2023:](#)

• [Modalidad Complet y VIP](#)

• [Modalidad Vip](#)

[Coberturas Premier](#)

[Coberturas Complet](#)

[Coberturas Vip](#)

[Cobertura dental](#)

[Capitales y límites de reembolso de gastos](#)

## 4. MODALIDADES Y COBERTURAS

# Coberturas modalidad Complet

## Asistencia sanitaria completa en un amplio cuadro médico concertado

- **Cobertura de pruebas diagnósticas** e ingresos clínicos prescritos por profesionales ajenos al cuadro médico concertado.
- **Reembolso de gastos** en urgencias domiciliarias de medicina general, pediatría o enfermería.
- **Cobertura dental** franquiciada incluida sin coste.
- Amplio programa de **medicina preventiva** y **chequeo médico**.
- **Podología** sin límite de sesiones.
- **Manutención** acompañante por hospitalización quirúrgica cuando el centro preste servicio en la habitación.
- **Asistencia en viaje** de 15.000 euros.
- **Prótesis:** catálogo amplio y sin límite.
- **Conservación células cordón umbilical:** reembolso del 50% coste kit hasta 650 euros y 80% hasta 70 euros anuales del mantenimiento.

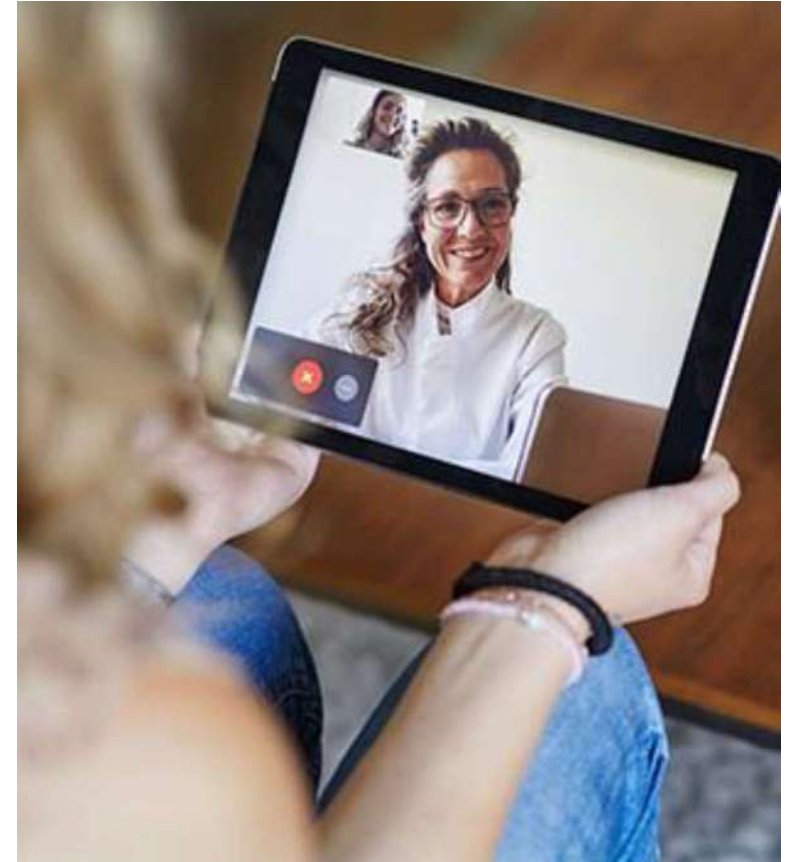

## 1. ¿QUIÉNES SOMOS?

[Principales magnitudes 2021](#)

[AXA España](#)

[Responsabilidad Social Corporativa](#)

[¿Por qué un seguro de salud?](#)

## 2. SERVICIOS

[Para el asegurado](#)

[Tu médico online](#)

[Enlaces de interés](#)

[Nuevas iniciativas](#)

[Para el mediador](#)

## 3. CUADRO MÉDICO

[Un cuadro médico completo](#)

[Centro AXA en Barcelona](#)

[Centros AXA en Cantabria](#)

## 4. MODALIDADES Y COBERTURAS

[A quién va dirigido](#)

[Amplia oferta de productos](#)

[Nuevas coberturas para 2023:](#)

• [Modalidad Complet y VIP](#)

• [Modalidad Vip](#)

[Coberturas Premier](#)

[Coberturas Complet](#)

[Coberturas Vip](#)

[Cobertura dental](#)

[Capitales y límites de reembolso de](#)

[gastos](#)

# 4. MODALIDADES Y COBERTURAS

## Coberturas modalidad Complet

Asistencia sanitaria completa en un amplio cuadro médico concertado

Amplia cobertura en hospitalización y cirugía

- **Cirugía no invasiva:** como cirugía percutánea para hallux valgus (juanetes) y otras patologías del pie, y varices por técnica Chiva.
- **Radiofrecuencia** en intervenciones de cornetes y adenoides y para el tratamiento del dolor (rizólisis).
- **Láser verde y holmio** para intervenciones de próstata y láser en intervenciones de ginecología, coloproctología y otorrinolaringología.
- **Neuronavegador** en intervenciones de neurocirugía por tumoraciones cerebrales o medulares en intervenciones cerebrales con microcirugía y Monitorización neurofisiológica intraoperatoria en intervenciones quirúrgicas de cabeza y cuello.
- **Factores de crecimiento** en cirugía traumatológica administrados durante intervenciones quirúrgicas por lesiones del aparato locomotor.
- **Control del dolor** postoperatorio (PCA analgesia).
- **Litotricia urológica** por láser.
- **Programa de hospitalización** en domicilio.



## 1. ¿QUIÉNES SOMOS?

[Principales magnitudes 2021](#)

[AXA España](#)

[Responsabilidad Social Corporativa](#)

[¿Por qué un seguro de salud?](#)

## 2. SERVICIOS

[Para el asegurado](#)

[Tu médico online](#)

[Enlaces de interés](#)

[Nuevas iniciativas](#)

[Para el mediador](#)

## 3. CUADRO MÉDICO

[Un cuadro médico completo](#)

[Centro AXA en Barcelona](#)

[Centros AXA en Cantabria](#)

## 4. MODALIDADES Y COBERTURAS

[A quién va dirigido](#)

[Amplia oferta de productos](#)

[Nuevas coberturas para 2023:](#)

- [Modalidad Complet y VIP](#)

- [Modalidad Vip](#)

[Coberturas Premier](#)

[Coberturas Complet](#)

[Coberturas Vip](#)

[Cobertura dental](#)

[Capitales y límites de reembolso de](#)

[gastos](#)

# 4. MODALIDADES Y COBERTURAS

## Coberturas modalidad Complet

### Asistencia sanitaria completa en un amplio cuadro médico concertado

### Amplia cobertura en hospitalización y cirugía

- **Pensión completa** del acompañante en ingreso quirúrgico y parto.
- **Precios concertados** para cirugía refractiva.
- **Ingreso por trastornos alimentarios** (previa prescripción de especialista): esta garantía será de prestación obligatoria en los centros designados por la entidad aseguradora. Actualmente se trata del centro ITA, único en España especializado en este tipo de trastornos.

### Medios diagnósticos y tratamientos innovadores

- **Elastografía hepática** (fibroscan); microscopía de epiluminiscencia digitalizada para el estudio de las lesiones pigmentadas; TAC DMD; ecoendoscopia digestiva y bronquial (EBUS); mamografía 3D (tomosíntesis); PET, incluidos PET-TAC y PET Colina para seguimiento de procesos oncológicos, TAC- body; SPECT-TAC; Gammaknife...
- **Rehabilitación de la incontinencia urinaria**, preparación al parto y recuperación del suelo pélvico postparto.
- **Poliqumioterapia** ambulatoria, incluida port-a-cath y bombas de infusión en quimioterapia.
- **Dianas terapéuticas.**

## 1. ¿QUIÉNES SOMOS?

[Principales magnitudes 2021](#)

[AXA España](#)

[Responsabilidad Social Corporativa](#)

[¿Por qué un seguro de salud?](#)

## 2. SERVICIOS

[Para el asegurado](#)

[Tu médico online](#)

[Enlaces de interés](#)

[Nuevas iniciativas](#)

[Para el mediador](#)

## 3. CUADRO MÉDICO

[Un cuadro médico completo](#)

[Centro AXA en Barcelona](#)

[Centros AXA en Cantabria](#)

## 4. MODALIDADES Y COBERTURAS

[A quién va dirigido](#)

[Amplia oferta de productos](#)

[Nuevas coberturas para 2023:](#)

• [Modalidad Complet y VIP](#)

• [Modalidad Vip](#)

[Coberturas Premier](#)

[Coberturas Complet](#)

[Coberturas Vip](#)

[Cobertura dental](#)

[Capitales y límites de reembolso de](#)

[gastos](#)

# 4. MODALIDADES Y COBERTURAS

## Coberturas modalidad Complet

**Asistencia sanitaria completa en un amplio cuadro médico concertado**

### Medios diagnósticos y tratamientos innovadores

- **Logopedia** para las patologías del habla, del lenguaje y de la voz a consecuencia de patologías orgánicas de las cuerdas vocales.
- **Resonancia magnética** multiparamétrica + biopsia fusión (RMN con ecografía).
- **TAVI** (implante de válvula aórtica por vía transcatéter).

### Otras coberturas

- **Programa de telemedicina:** telerehabilitación cognitiva (Guttmann). Programa de entrenamiento a distancia.
- **Test prenatal** no invasivo.
- **Mastectomía / ooforectomía** profiláctica.
- **Atención posparto en el hogar:** servicio personalizado y atendido por matronas.
- **Inclusión del recién nacido o adoptado** desde el primer día.
- **Medicina preventiva:** chequeo médico, higiene bucal, chequeos ginecológicos y médico-cardiológicos.



## 1. ¿QUIÉNES SOMOS?

[Principales magnitudes 2021](#)

[AXA España](#)

[Responsabilidad Social Corporativa](#)

[¿Por qué un seguro de salud?](#)

## 2. SERVICIOS

[Para el asegurado](#)

[Tu médico online](#)

[Enlaces de interés](#)

[Nuevas iniciativas](#)

[Para el mediador](#)

## 3. CUADRO MÉDICO

[Un cuadro médico completo](#)

[Centro AXA en Barcelona](#)

[Centros AXA en Cantabria](#)

## 4. MODALIDADES Y COBERTURAS

[A quién va dirigido](#)

[Amplia oferta de productos](#)

[Nuevas coberturas para 2023:](#)

• [Modalidad Complet y VIP](#)

• [Modalidad Vip](#)

[Coberturas Premier](#)

[Coberturas Complet](#)

[Coberturas Vip](#)

[Cobertura dental](#)

[Capitales y límites de reembolso de](#)

[gastos](#)

# 4. MODALIDADES Y COBERTURAS

## Coberturas modalidad Complet

Asistencia sanitaria completa en un amplio cuadro médico concertado

### Programas de medicina preventiva

- Programa de diagnóstico precoz de **cáncer de próstata**.
- Programa de diagnóstico precoz de **cáncer de mama**.
- Programa de valoración de **riesgo cardiovascular**.
- Programa de diagnóstico precoz de **cáncer de colon**, dirigido a mayores de 50 años.
- Programa de diagnóstico precoz del **glaucoma**.
- Programa de diagnóstico precoz de **cáncer de cuello uterino**.
- Programa de **salud dental**.
  
- **Cobertura de gastos** como consecuencia de las enfermedades asociadas o derivadas de VIH a través de cuadro médico.
- **Consultas de psicología** (prescritas por psiquiatría) por reembolso: 20 consultas al año con un límite de 20 €/consulta.



## 1. ¿QUIÉNES SOMOS?

[Principales magnitudes 2021](#)

[AXA España](#)

[Responsabilidad Social Corporativa](#)

[¿Por qué un seguro de salud?](#)

## 2. SERVICIOS

[Para el asegurado](#)

[Tu médico online](#)

[Enlaces de interés](#)

[Nuevas iniciativas](#)

[Para el mediador](#)

## 3. CUADRO MÉDICO

[Un cuadro médico completo](#)

[Centro AXA en Barcelona](#)

[Centros AXA en Cantabria](#)

## 4. MODALIDADES Y COBERTURAS

[A quién va dirigido](#)

[Amplia oferta de productos](#)

[Nuevas coberturas para 2023:](#)

• [Modalidad Complet y VIP](#)

• [Modalidad Vip](#)

[Coberturas Premier](#)

[Coberturas Complet](#)

[Coberturas Vip](#)

[Cobertura dental](#)

[Capitales y límites de reembolso de gastos](#)

# 4. MODALIDADES Y COBERTURAS

## Con cobertura dental incluida

### Servicio del seguro de Salud AXA

- Acceso a todos los servicios odontológicos privados a través de un **cuadro médico concertado** con más de 5.500 profesionales.
- Más de **89 servicios que se prestan de forma gratuita**, destacando:
  - Primeras visitas.
  - Visitas de revisión.
  - Visitas de urgencia.
  - Extracción de piezas dentales.
  - Limpieza anual.
  - Mantenimiento y reparación de prótesis.
- Acceso a servicios a través de un **baremo de precios** más ventajosos y económicos.



[Consulta aquí el detalle de las franquicias](#)



2.SERVICIOS  
Para el asegurado

# Condiciones de Contratación



## 5. CONDICIONES DE ADHESIÓN Y PRIMAS 2023

### Enfermedades clasificadas como graves/no asegurables



- ➔ **Enfermedades del Aparato Digestivo y páncreas:** Enfermedad de Crohn grave o con complicaciones, colitis ulcerosa grave o con complicaciones, Hepatopatía Crónica por cualquier causa.
- ➔ **Procesos Oncológicos:** Actual o menos de 10 años después del alta o enfermedades que causen grave inmunodepresión.
- ➔ **Enfermedades Hormonales:** Diabetes Mellitus, tipos I y II, (en tratamiento con insulina y/o mayores de 60 años y/o complicaciones cardiovasculares).
- ➔ **Enfermedades Hematológicas:** Talasemias alfa y beta mayores; Hemofilia A o B; Hemocromatosis con daño hepático; Enfermedad de la Hemoglobina; Trombosis venosa profunda no recuperada o con secuelas.
- ➔ **Enfermedades reumatológicas:** Lupus Eritematoso Sistémico; Espondilitis Anquilopoyética; Fibromialgia; Síndrome de Fatiga Crónica; Artritis psoriásica; Gota grave o con complicaciones nefrourinarias o con hipertensión; Distrofias Musculares; Fibrosis Quística; Hepatopatía Crónica por cualquier causa; Artritis Reumatoide; Miastenia gravis con crisis miasténica; enfermedad autoinmune asociada.
- ➔ **Enfermedades respiratorias:** Fibrosis Pulmonar; Fibrosis Quística; Enfermedad Pulmonar Obstructiva Crónica, en cualquiera de sus variantes (Bronquitis crónica, Enfisema Pulmonar, Bronquiolitis obstructiva, Enfermedad Vasculare Pulmonar y Cor Pulmonale; Apnea Central del Sueño o Apnea del Sueño grave; Asma muy grave; enfermedad autoinmune asociada, o afectación respiratoria.
- ➔ **Enfermedades neurológicas y psíquicas:** Esclerosis Múltiple; Esclerosis Lateral Amiotrófica (ELA); Enfermedad de Parkinson; Enfermedad de Alzheimer; trastornos de la conducta alimentaria; intento de autolisis, Epilepsia Gran Mal cuando han pasado menos de 3 años desde la última crisis; Paraplejias, paraparesia, tetraplejia o cuadriplejia; Trastorno bipolar I y II; Accidentes Cerebrovasculares hemorrágicos o isquémicos; Demencia; Espina Bífida.
- ➔ **Enfermedades del Corazón y Circulatorias:** Angina estable o inestable- o Infarto Agudo de Miocardio (con o sin injerto de bypass de arteria coronaria); Más de una Intervención coronaria percutánea; Cardiopatía isquémica; Hipertrofia ventricular izquierda moderada, grave y extrema; Taquicardia sinusal de más de 115 latidos/minuto y de causa desconocida; Cardiopatía isquémica; Comunicación Interventricular leve, moderada o grave; Tetralogía de Fallot; Síndrome de Eisenmenger.
- ➔ **Enfermedades nefro-urológicas:** Enfermedad Renal Crónica por cualquier causa.
- ➔ **Miscelánea:** Abuso de drogas; Alcoholismo; Trasplantes de órganos (excepto corneal); Obesidad Mórbida, a partir de 40 de IMC o de 35 de IMC con comorbilidades, Covid19 grave, Síndrome de Marfan.

## 5. CONDICIONES DE ADHESIÓN Y PRIMAS 2023

# Condiciones de Adhesión



### Precio del Seguro



	Primas Mensuales (1)		Descuentos aplicables	
	VIP (200K)	COMPLET	Forma de Pago	Descuento
			Trimestral	1,89%
			Semestral	3,77%
	56,24 €	43,65 €	Anual	5,66%

(1) Impuestos incluidos.

### Duración del contrato



- La duración del seguro es **anual**, el vencimiento natural del contrato será cada 1 de enero (salvo por fin de la relación contractual entre el Empleado/a y el Tomador).